

## Verbundkatalog östliches Europa

### Vorwort und Anleitung

Unter dem Namen

**Onbib.de Verbundrecherche ([Martin-Opitz-Bibliothek Herne](#))**

gibt es für viele Bibliotheken und Forschungsstellen für osteuropäische Literatur einen OPAC. Das heißt, es kann eine Online-Recherche nach Literaturstellen durchgeführt werden und teilweise per Fernleihe bestellt oder für eine Vor-Ort-Sichtung (Präsenzbestand) ausgewählt werden.

Diese Seite weist auf die Möglichkeit hin, den Bestand der Bibliothek vom Haus Brandenburg in Fürstenwalde (Brandenburg) zu recherchieren. In allen anderen Bibliotheken kann analog recherchiert werden. Die Bibliothek des Hauses Brandenburg ist eine Präsenzbibliothek, das heißt es erfolgt keine Fern- oder Ausleihe. Da die Suche gleichzeitig in mehreren Bibliotheken erfolgen kann, gibt es die Möglichkeit von dort die gewünschten Bücher per Fernleihe zu beziehen. Auf jeden Fall kann man sich vor einem Bibliotheksbesuch über den Bestand informieren und im Lesesaal die Literatur vorbestellen.

Nicht alle Literaturstellen sind mit einer Signatur versehen. Das bedeutet lediglich, dass es sich um Aufsätze aus Büchern und Periodika oder ähnliche schlecht klassifizierbare Literaturstellen handelt und diese beim Bibliothekspersonal erfragt werden können.

### **Bibliothek des Hauses Brandenburg in Fürstenwalde:**

Öffnungszeiten:

Dienstag und Donnerstag (ausgenommen Feiertage)  
von 10.00 bis 15.00 Uhr

Um Anmeldung zur Bereitstellung von Arbeitsplätzen wird gebeten

(Tel. 03361 310 953) oder

[bibliothek@haus-brandenburg-fuerstenwalde.de](mailto:bibliothek@haus-brandenburg-fuerstenwalde.de)

**weitere Informationen:**

[www.haus-brandenburg-fuerstenwalde.de](http://www.haus-brandenburg-fuerstenwalde.de)

## Anleitung für die Verwendung der Suchmaske

Unterstützt wird diese Anleitung durch Bilder der Webseite.

Die Zahlen zeigen die Stellen der Eingabemaske, die in der Aufzählung beschrieben werden.

Nach dem Aufruf der Webseite [Martin-Opitz-Bibliothek Herne](#) erscheint folgende **Eingabemaske** (Formular), die ausschnittsweise dargestellt wird:

Hinweis: Es kann entweder in allen oder in einem bestimmten Katalog gesucht werden.

1. Eingabe der gesuchten Person oder
2. des Stichwortes (mehrere sind möglich)
3. für das Haus Brandenburg bitte „SBF“ anklicken
4. Suchmodus einstellen: „trunkiert“ für ungenaue Worteingabe (z. B. statt ‚Neumark‘ - ‚neum‘ eingeben); Bei „exakt“ wird nur nach dem gesamten Begriff(en) gesucht
5. Recherche starten

Die Ergebnisse werden in einer Liste angezeigt.

**VOE, Herne (OPAC)** Suchmaske, 3.2.2009 um 20:32  
 ◀ VOE Suche | Ergebnisliste

Sortiert nach: Erscheinungsjahr (absteigend) 382 Treffer

Stichwort / Schlagwort: neumark **7**  
 Signatur: SBF **8**  
 Verknüpft durch: Und **6**  
 Suchmodus: trunziert

Alles markieren | markierte Titel zeigen

	Titel	Verfasser	Jahr	Signatur
<input type="checkbox"/>	Pommern mit Neumark und Ostsee		4.00	D 4 POMM
<input checked="" type="checkbox"/>	Blick zum Nachbarn - Mühlen in		2006	Z 1 MARK
<input type="checkbox"/>	Sonnenburg		2006	R 2 SCHL
<input type="checkbox"/>	Tamsel		2006	R 2 SCHL
<input type="checkbox"/>	Braunsfelde, Kreis Friedeberg		2006	D 2 BRAU
<input type="checkbox"/>	Historischer Schulatlas für Be		2006	C 5 HIST
<input type="checkbox"/>	Vom Kirchenkampf zum Christusk		2005	M 3 FURI
<input type="checkbox"/>	Rittergut - Garnison - Residen		2005	K 2 GOES
<input type="checkbox"/>	Bronze- und frühe Eisenzeit in		2005	D 2 NEUM
<input type="checkbox"/>	Strzelce Krajeńskie = Friedebe		2005	D 2 FRIE
<input type="checkbox"/>	Strzelce Krajeńskie = Friedebe		2005	D 2 FRIE
<input type="checkbox"/>	Kreis Friedeberg, Neumark		2005	D 2 FRIE
<input type="checkbox"/>	Es war einmal in Friedeberg, N		2005	D 2 FRIE
<input type="checkbox"/>	Besiedlung der ehemaligen Neum		2005	
<input type="checkbox"/>	Soldin, Neumark		2005	
<input type="checkbox"/>	Terra Transoderana, Sztuka Pom		2004	R 2 TERR

**9**

6. Anzahl der Ergebnisse (Treffer) werden angezeigt
7. Sortierreihenfolge ist: Erscheinungsjahr, absteigend
8. Alles markieren oder
9. Einzelne Ergebnisse markieren

Je nach Suchergebnissen gibt es mehrere Möglichkeiten fortzufahren:

Titel	Verfasser	Jahr	Signatur
<input type="checkbox"/> Pommern mit Neumark und Ostsee		4.00	D 4 POMM
<input checked="" type="checkbox"/> Blick zum Nachbarn - Mühlen in		2006	Z 1 MARK
<input type="checkbox"/> Sonnenburg		2006	R 2 SCHL
<input type="checkbox"/> Alt-Ostbrandenburg, Karte vom			
<input type="checkbox"/> Sonnenburg, ein "niederländisc			
<input type="checkbox"/> Kirchenprovinz Mark Brandenbur			

Below the table, there is a section for sorting options. A callout '12' points to the 'Sortierung wählbar nach:' dropdown menu, which is currently set to 'Erscheinungsjahr (absteigend)'. There are buttons for 'sortieren', 'Alles markieren', and 'markierte Titel zeigen'. A callout '13' points to the 'markierte Titel zeigen' button. At the bottom, there is a footer with 'VOE Suche | Ergebnisliste' and icons for a list, a shopping cart, and a printer.

... im Kopf oder am Ende der Suchseite:

10. Neue Suche mit der erweiterten Suchmaske (siehe Punkt 22)

11. gewählte Titel in den Bücherkorb (siehe auch Punkt 15)

... am Ende der Suchseite

12. Neues Sortierkriterium festlegen (z. B. nach Verfasser oder Titel) und erneut sortieren

13. Markierte Titel zeigen

14. Nun werden Einzelheiten zu den ausgewählten Titeln angezeigt (unter anderem die Signatur, wenn vorhanden)
15. Für die Fernleihe können die Titel bei Bedarf in den Bücherkorb gelegt werden (wenn die Funktion erlaubt ist!)
16. Anzeige des Bücherkorbes
17. Alle Angaben werden gedruckt
18. Dies ist die Standardanzeige

Zur Weiterverarbeitung bietet sich folgende Methode an:

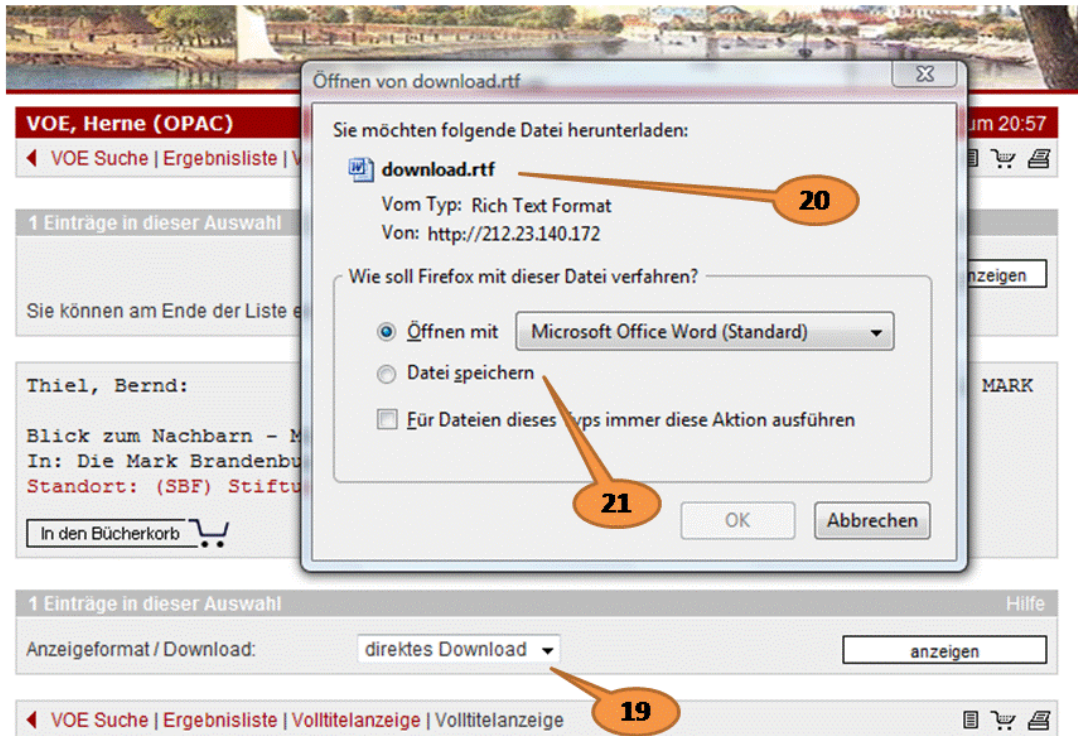

19. Von „Standardanzeige“ wird auf „direktes Download“ umgestellt
20. Im Downloadfenster wird der Dateiname und die Endung „.rtf“ angezeigt. Dies ist ein universelles, einfaches Textformat. Je nach Einstellung des jeweiligen Computers bietet er ein Programm für die Weiterverarbeitung an (z. B. MS-WORD, MS-WORDPAD, OpenOffice Writer oder andere können gewählt werden)
21. Es muss nun nur noch entschieden werden, ob die Datei mit dem angebotenen Programm geöffnet werden soll oder sie auf Festplatte gespeichert wird. Die Angaben liegen nun im Textformat vor und können weiterverarbeitet werden (Formatierung, Druck, etc.)

Wie unter Punkt 10 beschrieben können nun **neue Suchvorgänge gestartet** werden  
**(für fortgeschrittene Nutzer)**

**Achtung:** Es kann keine Bibliothek mehr ausgewählt werden! Es wird automatisch in allen Bibliotheken gesucht. Das kann zu Mehrfachnennungen von Titeln oder auch zu einer sehr großen Trefferanzahl führen.

- 22. Es werden ein oder mehrere Stichworte in ein oder mehreren Feldern eingegeben
- 23. Es kann nun die Anzahl der angezeigten Zeilen ausgewählt werden
- 24. Ebenso kann unterschieden werden, ob alle Stichworte in der Suche vorkommen sollen (UND) oder nach jedem einzelnen Stichwort (ODER) gesucht wird.

**Viel Erfolg**

Diese Anleitung entspricht dem Stand vom Februar 2010. Änderungen sind jederzeit möglich. Anspruch auf Vollständigkeit wird nicht erhoben.

Bernd Thiel